

¿Debería mi estudiante ir a la escuela hoy?

Should my student go to school today?

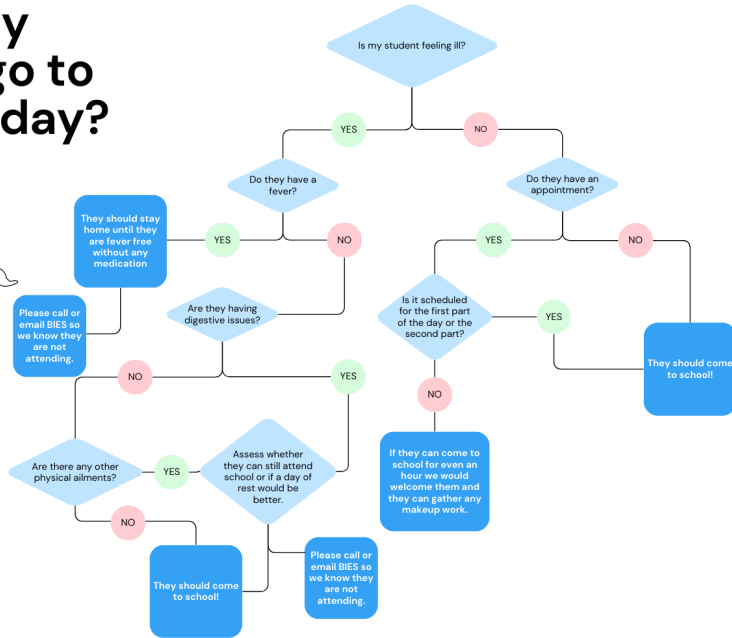
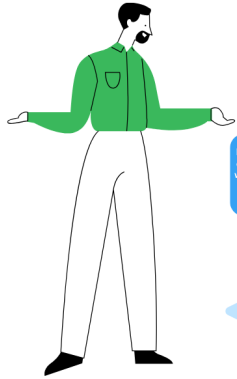

- Si su estudiante se siente enfermo y tiene fiebre, debe permanecer en casa hasta que desaparezca la fiebre sin medicamentos.
- Si su estudiante tiene problemas digestivos o cualquier dolencia física que no esté acompañada de otros síntomas (fiebre), evalúe si su estudiante se beneficiaría o no de un día de descanso.
- Si su hijo tiene una cita programada fuera de la escuela, es beneficioso para él asistir a la escuela, aunque sea por un corto período de tiempo, para que pueda recuperar cualquier trabajo de recuperación.

Si su estudiante estará ausente de la escuela, comuníquese con la oficina principal de la Escuela Primaria Big Island al (434) 299-5863.